

## ΑΝΑΚΟΙΝΩΣΗ / ANNOUNCEMENT

Λόγω του Μαραθώνιου "Running Under the Moon" στη Λευκωσία, την **Παρασκευή 14 Ιουνίου 2024**, από τις **19:00** μέχρι τις **22:30** θα κλείσουν δρόμοι και επηρεάζονται οι **Διαδρομές 27, 33, 38, 39, 41, 44, 46, 48**. / Due to the "Running Under the Moon" Marathon in Nicosia, on **Friday 14 June 2024**, from **19:00** to **22:30** roads will be closed and **Routes 27, 33, 38, 39, 41, 44, 46, 48** will be affected.

### ΔΡΟΜΟΛΟΓΙΟ 27 /ROUTE 27

**Προς Γενικό Νοσοκομείο:** Η διαδρομή μετά τα Φώτα του Καλησπέρα θα συνεχίζει ευθεία μέχρι τον κυκλικό κόμβο Mercendes, ακολούθως θα κατευθύνεται προς Καλαμών - Λεμεσού, θα ακολουθεί την πορεία με πράσινο στον πιο κάτω χάρτη. /**To General Hospital:** The route after Kalispera Traffic Lights will continue straight until Mercendes roundabout, follow Kalamon - Lemesou, it will follow the green line on the map below:

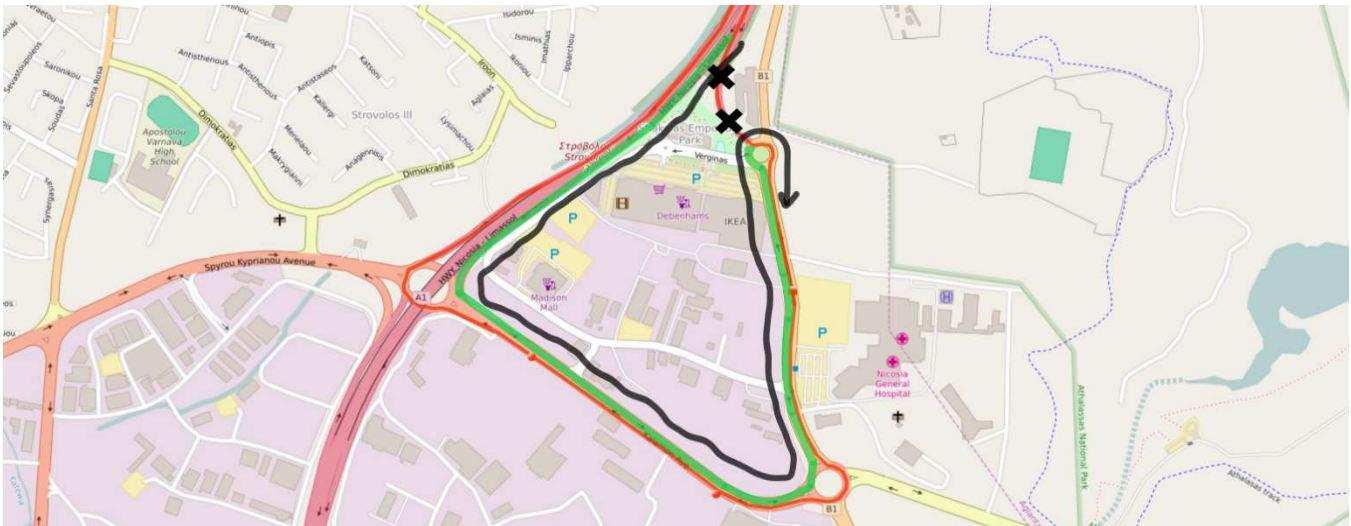

# Εισιτήριο για μια νέα εποχή

## ΔΡΟΜΟΛΟΓΙΑ 38 ΚΑΙ 48 / ROUTES 38 AND 48

Και στις δύο κατευθύνσεις οι διαδρομές θα ακολουθούν τη Λεωφόρο Αθαλάσσης και θα εξυπηρετούν κανονικά το Γενικό Νοσοκομείο Λευκωσίας, όπως φαίνεται με πράσινο στον πιο κάτω χάρτη: /On both directions the routes will follow Athalassis Avenue and serve Nicosia General Hospital normally, as shown with green on the map below:

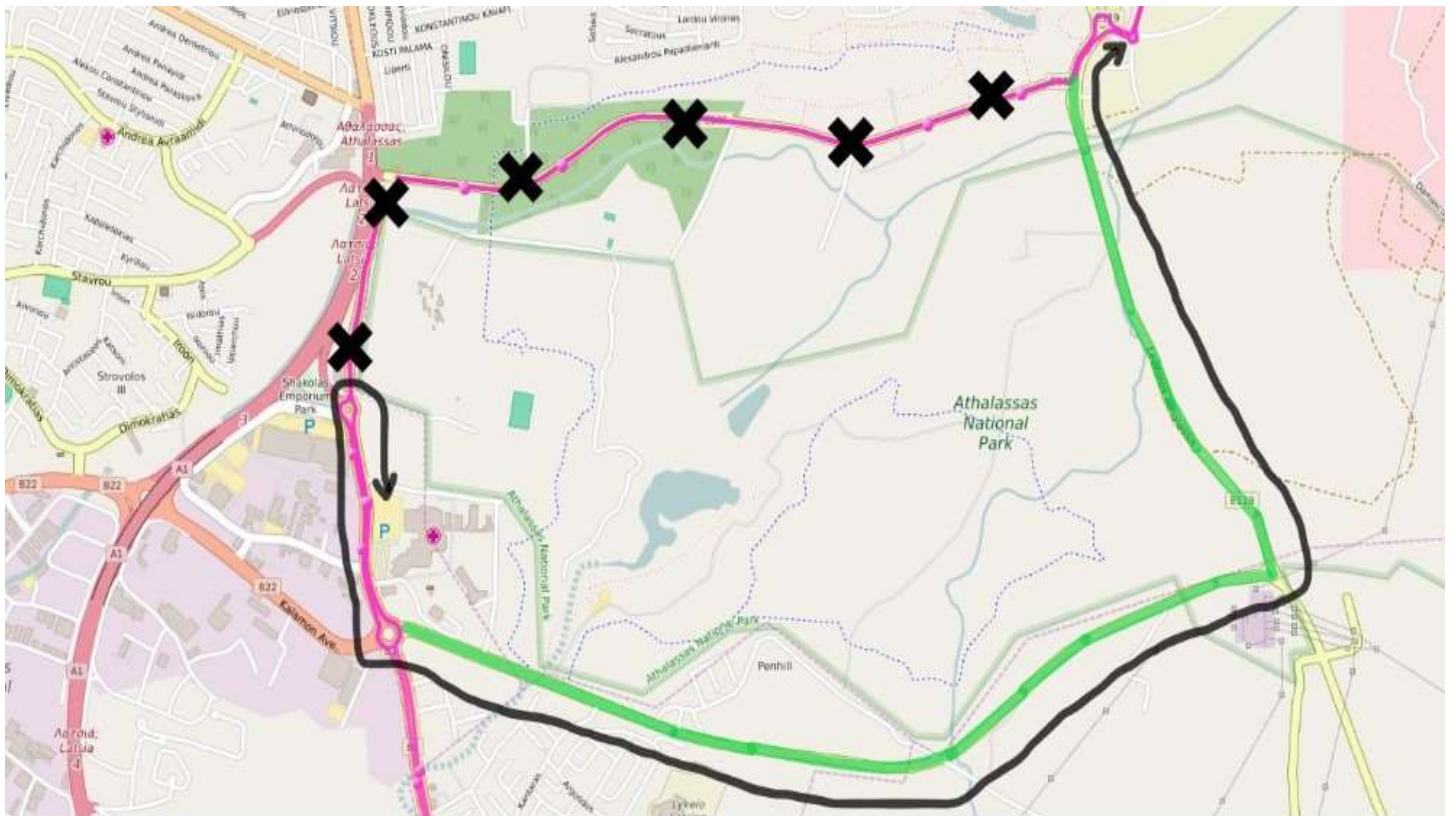

# Εισιτήριο για μια νέα εποχή

Κλειστές θα είναι και οι λωρίδες του μικρού κυκλικού κόμβου του Πανεπιστημίου Κύπρου (για έξοδο από το Πανεπιστήμιο) για λόγους ασφαλείας **μεταξύ 20:30 και 21:30**, για τη διέλευση των δρομέων. /The lanes of the small roundabout of UCY (for exiting the University) will be also closed for safety reasons **between 20:30 and 21:30**, for the passage of the runners.

**ΔΡΟΜΟΛΟΓΙΑ 33,38,39,44,46,48 (μεταξύ 20:30-21:30) /ROUTES 33,38,39,44,46 (between 20:30-21:30)**

Οι διαδρομές με **αφετηρία το Πανεπιστήμιο Κύπρου** θα ακολουθούν κανονικά την πορεία της διαδρομής μέχρι τον κυκλικό κόμβο του κτιρίου Αναστάσιος Λεβέντης, θα εισέρχονται στη Λεωφόρο Πανεπιστημίου και θα συνεχίζουν κανονικά, όπως φαίνεται με πράσινο στον πιο κάτω χάρτη: /The routes **starting from University of Cyprus** will follow the path of the route normally until the roundabout of Anastasios Leventis building, enter Panepistimiou Avenue and continue normally, as shown with green on the mab below:



# Εισιτήριο για μια νέα εποχή

## ΔΡΟΜΟΛΟΓΙΟ 41/ ROUTE 41

**Προς το Πανεπιστήμιο Κύπρου:** θα ακολουθεί την κανονική της πορεία μέχρι τον κυκλικό κόμβο Λάρνακος (κόμβος Πανεπ. Λεωφόρος - Λάρνακος - Γιάννου Κρανιδιώτης), θα εισέρχεται στη Λεωφόρο Πανεπιστημίου, και θα τερματίζει στην πρώτη στάση του Πανεπιστημίου, όπως φαίνεται με πράσινο στον πιο κάτω χάρτη. /**To University of Cyprus:** will follow the path of the route normally until the roundabout of Larnakos (junction Panep. Avenue - Larnakos - Giannou Kranidioti), enter Panepistimiou Avenue, and finish at the first bus stop in University, as shown with green on the map below.

**Από Πανεπιστήμιο Κύπρου:** θα ακολουθεί την κανονική πορεία. / **From University of Cyprus:** will follow the route normally.

